

Anomalies mitrales

Pascal AMEDRO
Bordeaux



Principaux types d'anomalies mitrales en cardiologie pédiatrique et congénitale

- Malformatives
 - Mitrale
 - Anomalies associées
- Fonctionnelles
- Maladies métaboliques
- Ischémiques
- Endocardite

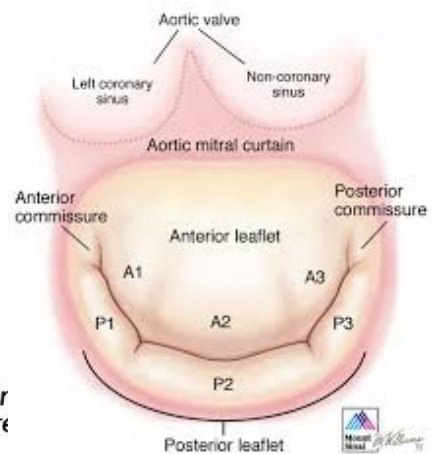
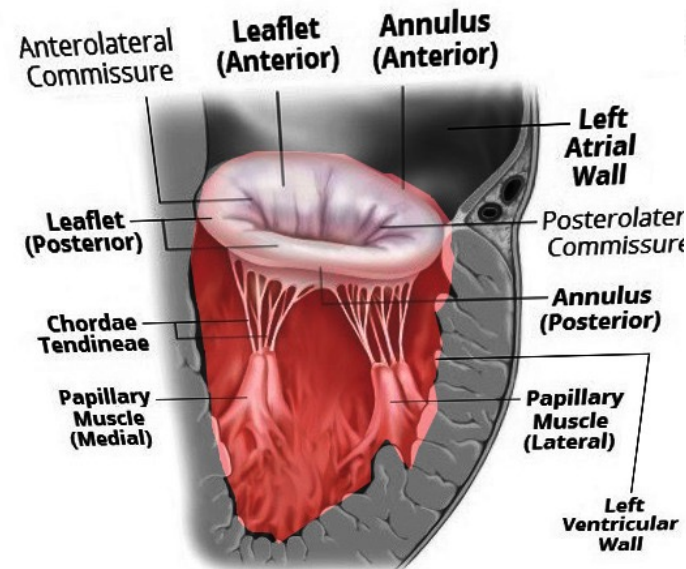

Pathologies mitrales rarement symptomatique chez le nouveau-né

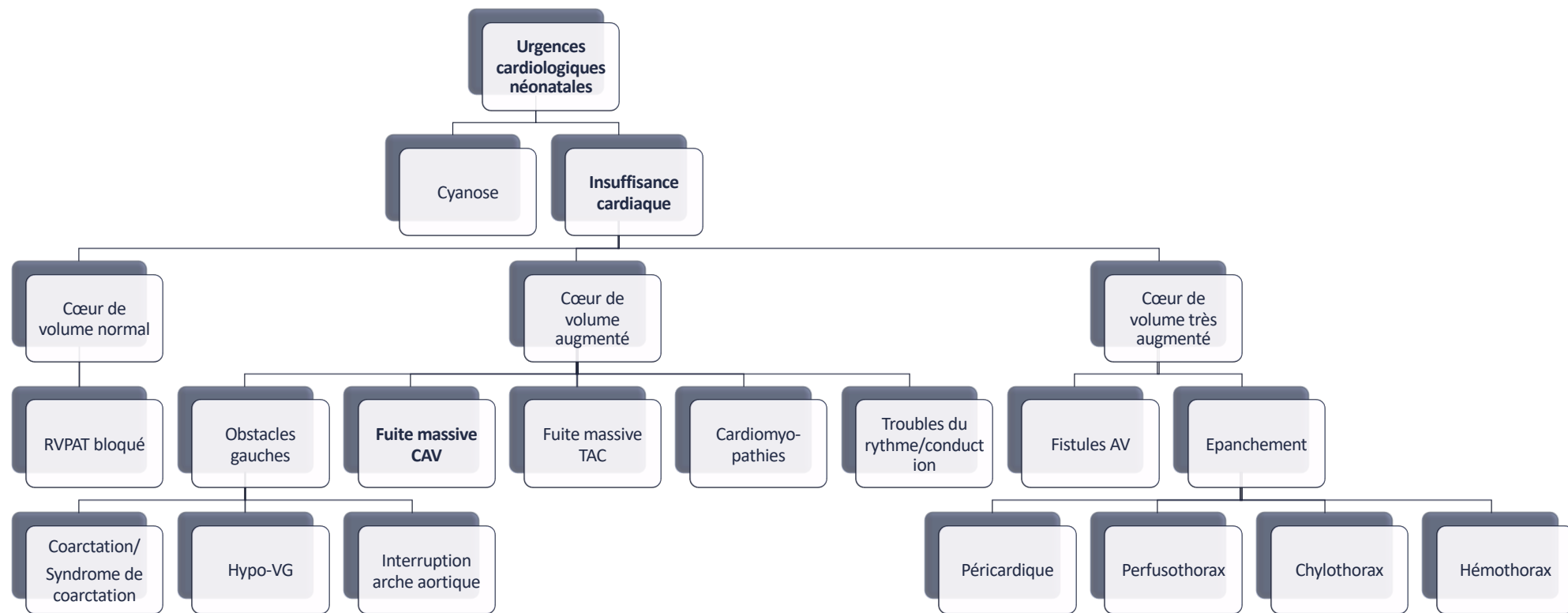

Fuite mitrale sévère du nourrisson

- Retard staturo-pondéral
- Souffle holosystolique maximal à la pointe du coeur, irradiant dans l'aisselle gauche
- Bronchopathie chronique

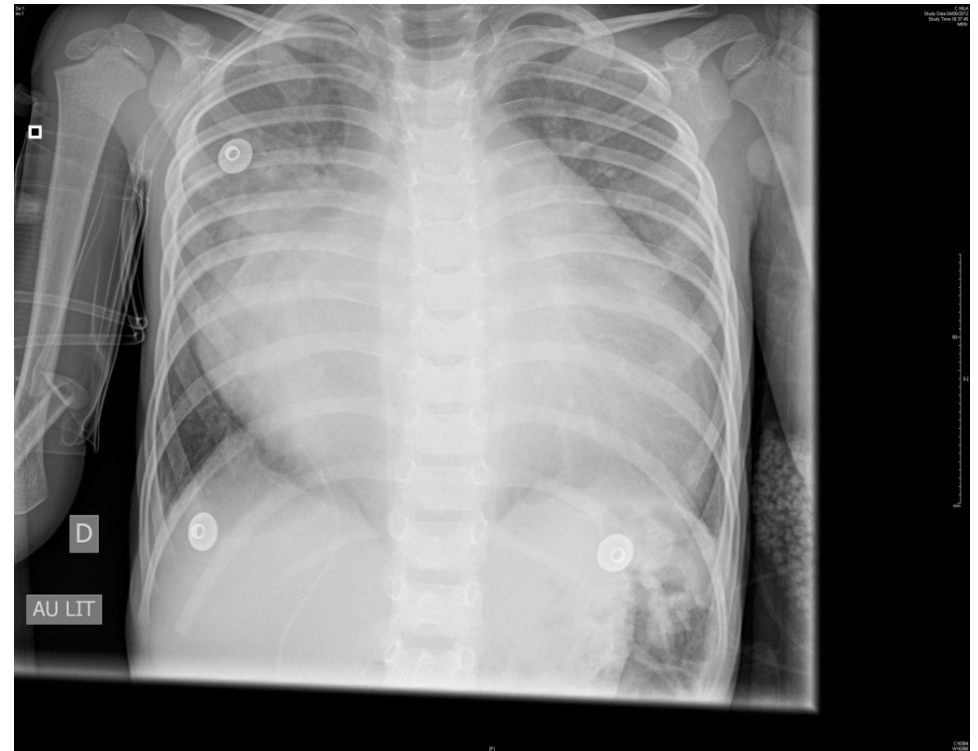

Fuite mitrale d'origine ischémique

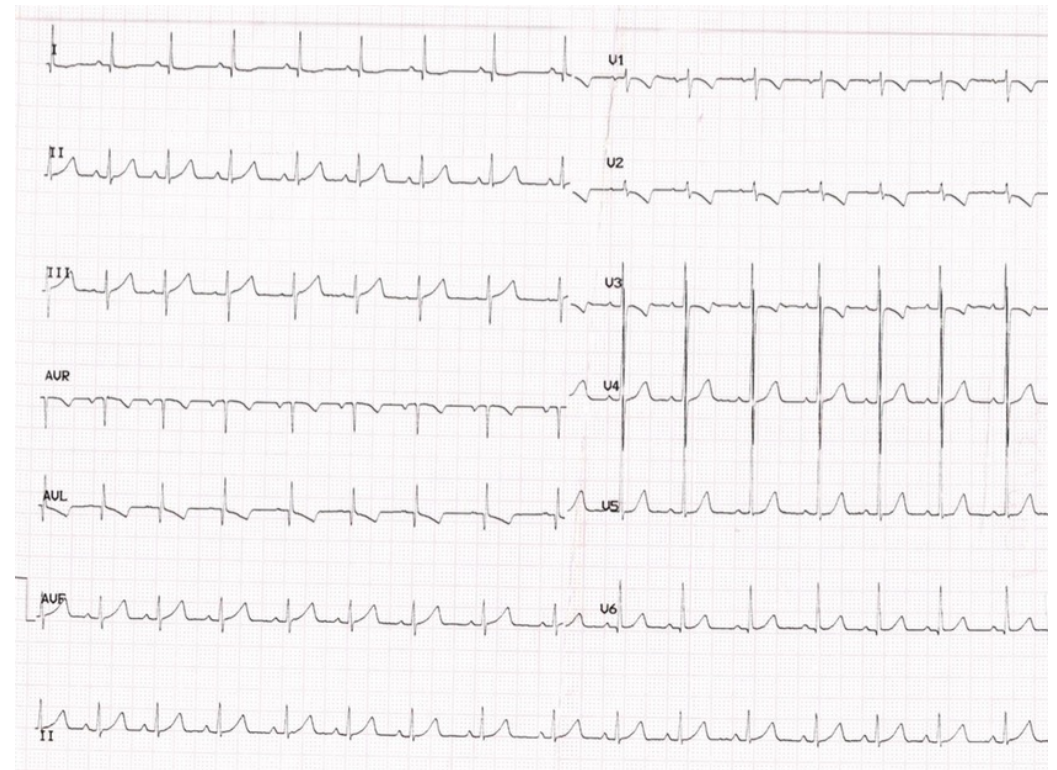
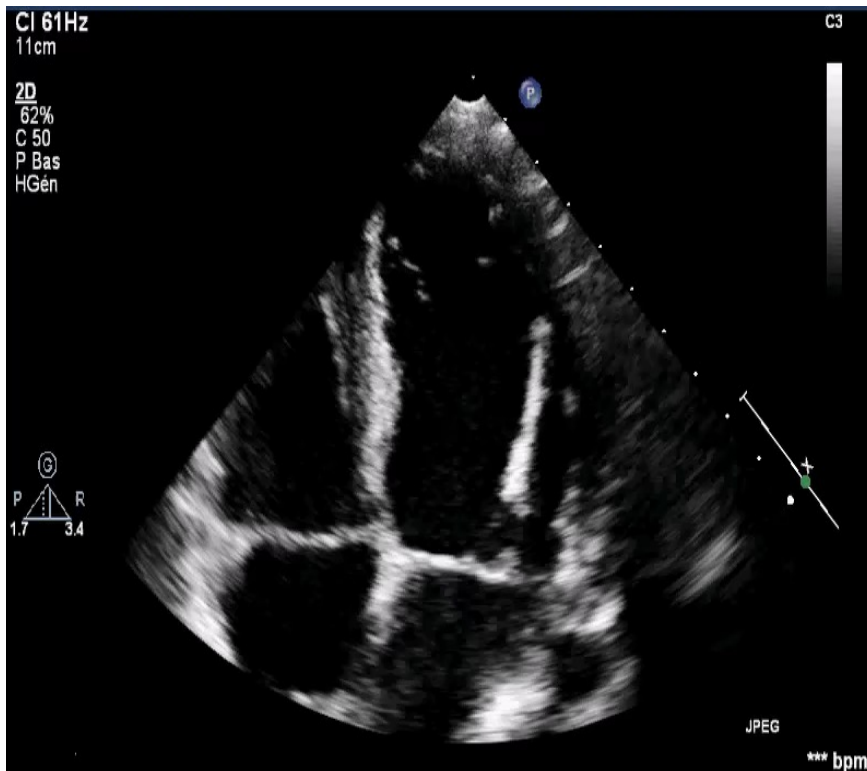

Anomalie de naissance de l'artère coronaire gauche (ALCAPA)

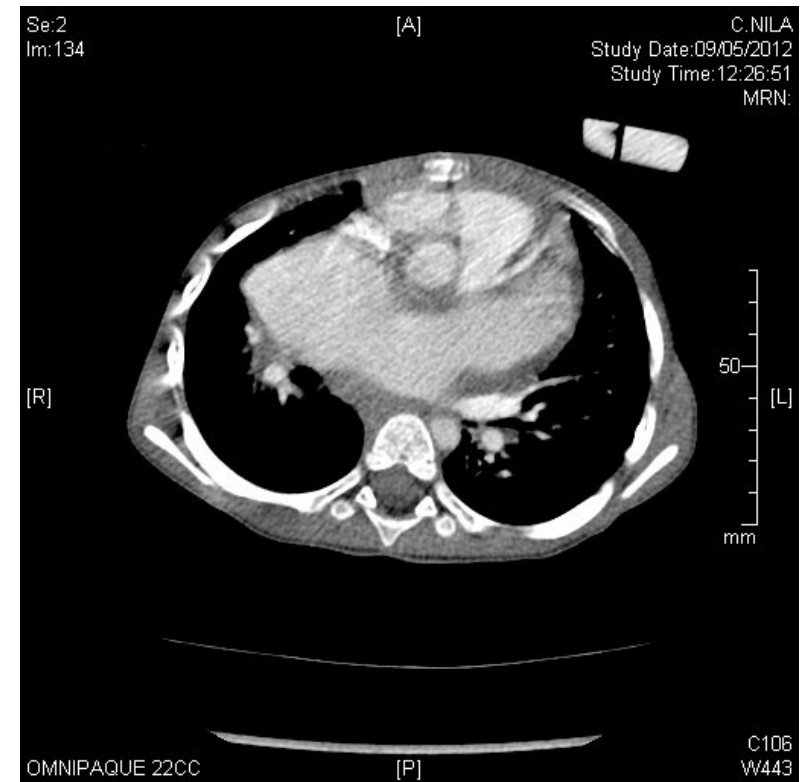
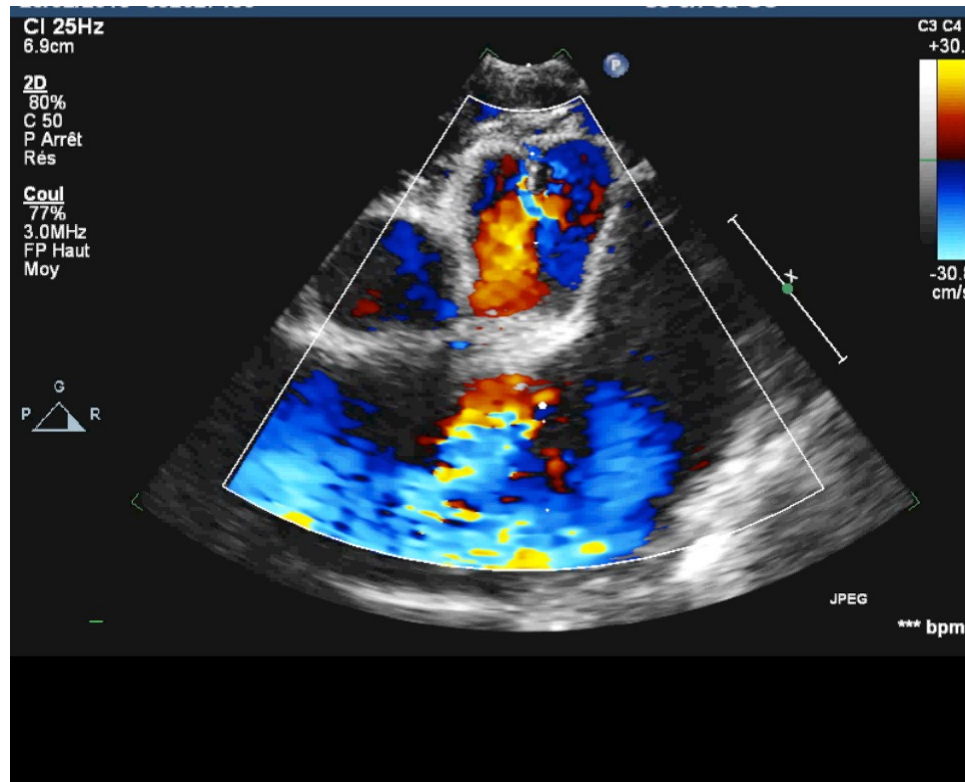

Fente mitrale

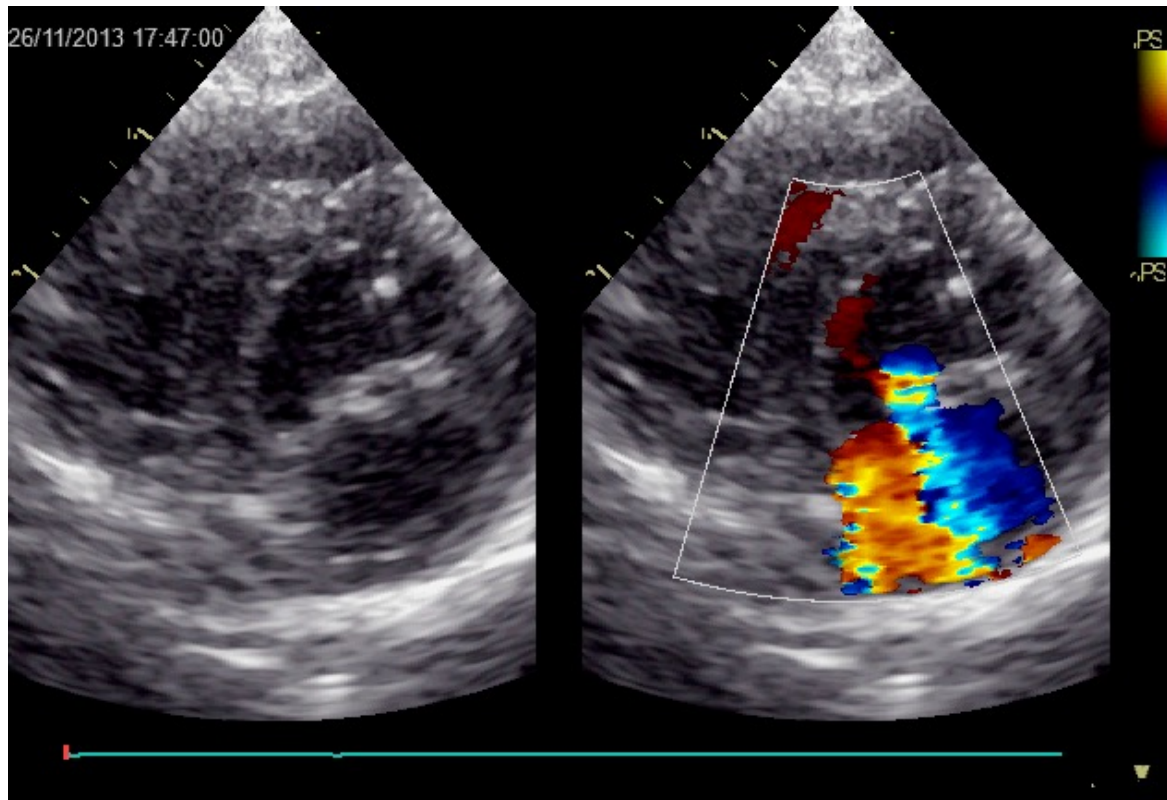

Fente mitrale

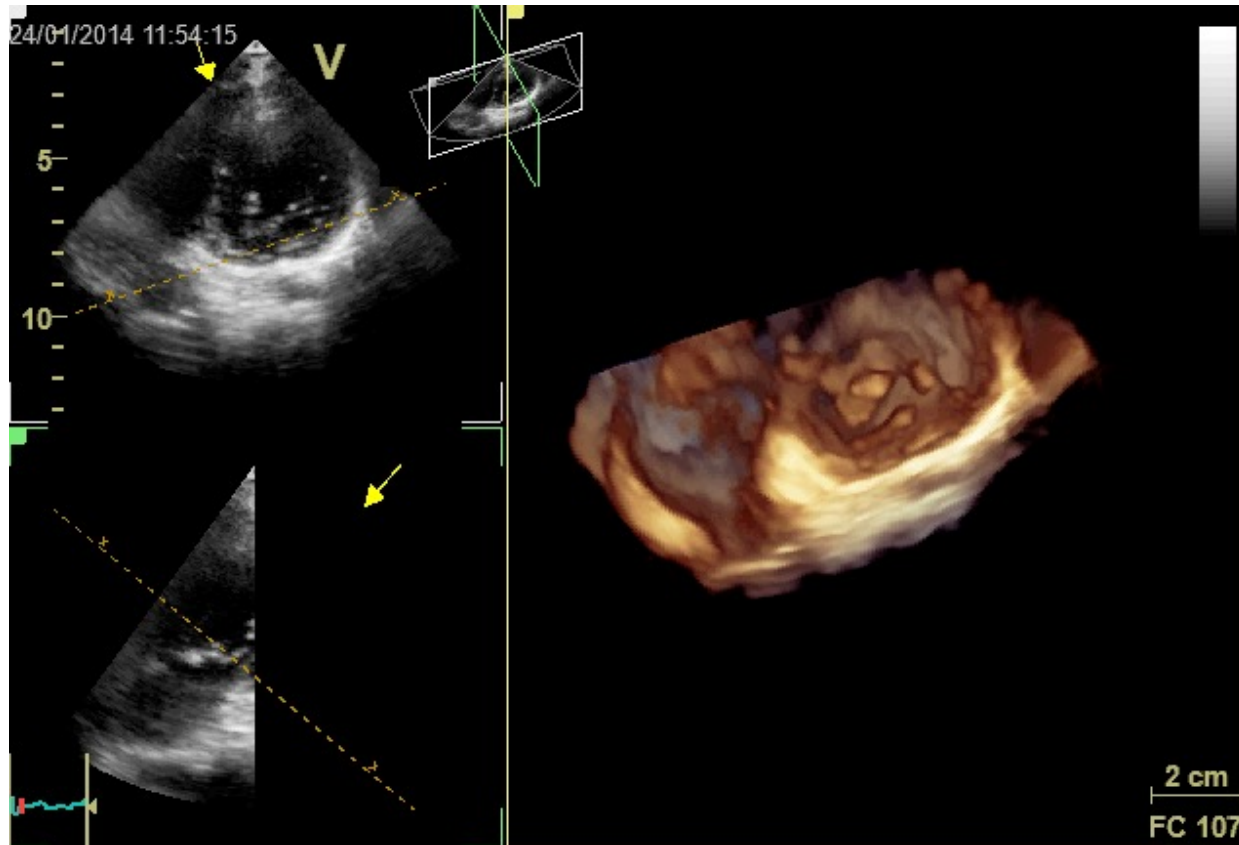

- Vers la voie d'éjection
- Feuillet mural normal
- Orientation des piliers normaux
- Ratio voie d'admission/éjection >1

Fente de CAV

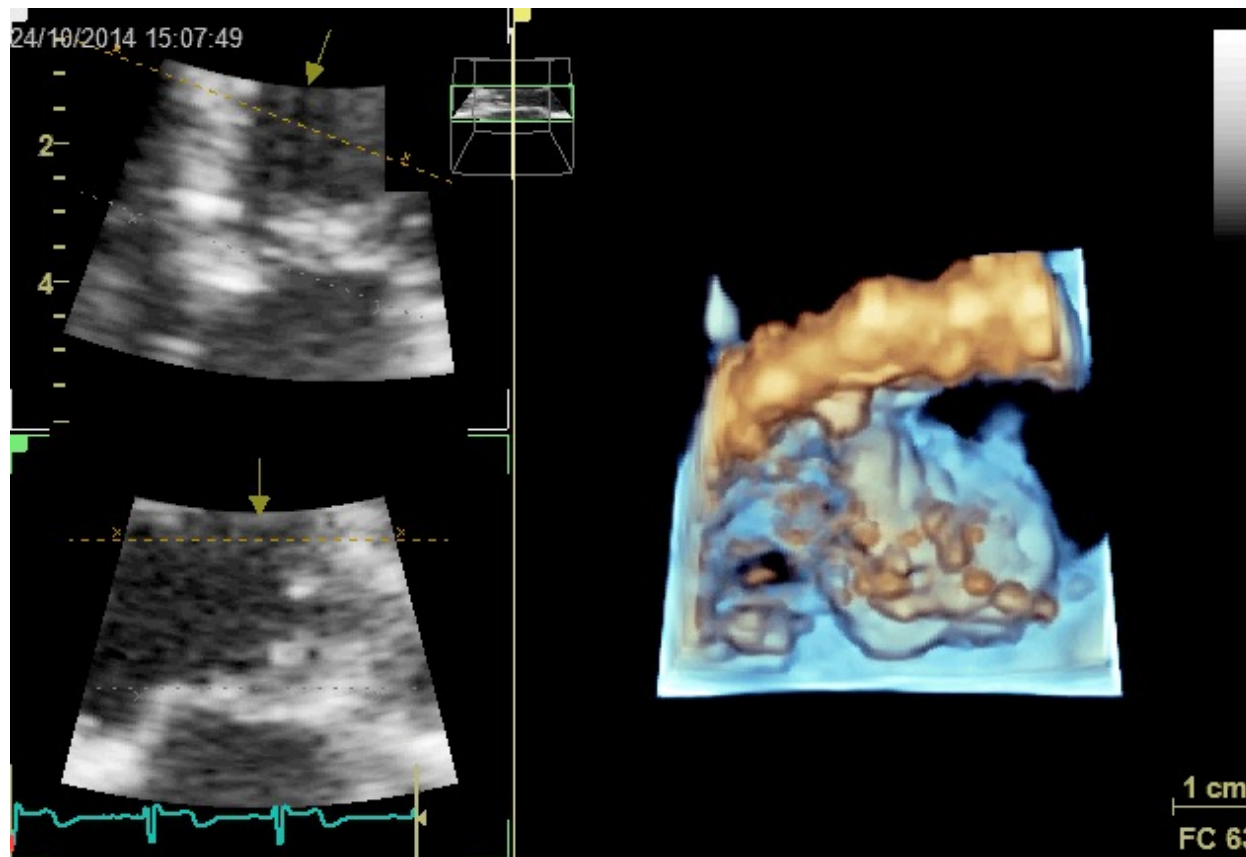

- Vers la voie d'admission
- Feuillet mural court
- Piliers rapprochés
- Ratio voie d'admission/éjection <1

Malformations mitrales et CC complexes: diagnostic foetal

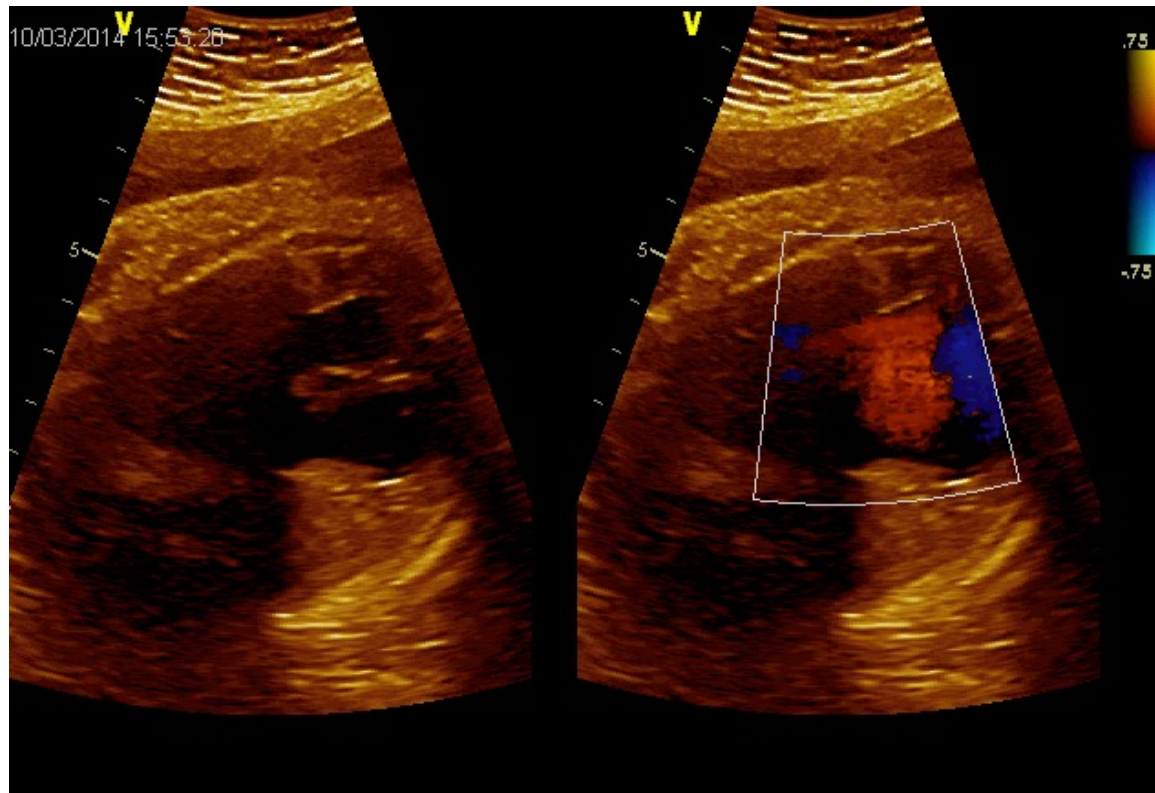

CAV complet

Anomalie de la VAV sur cardiopathie congénitale complexe

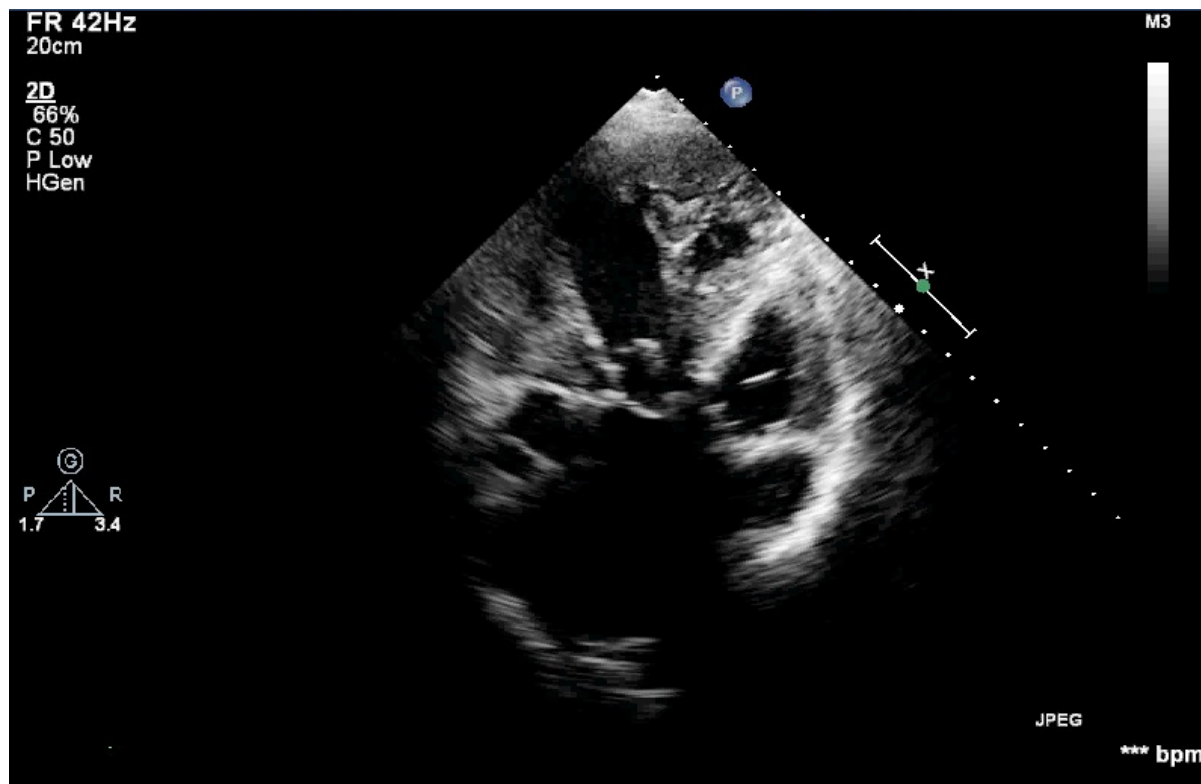

Atrésie mitrale, CIV, hypo-VG

Anomalie de la VAV sur cardiopathie congénitale complexe

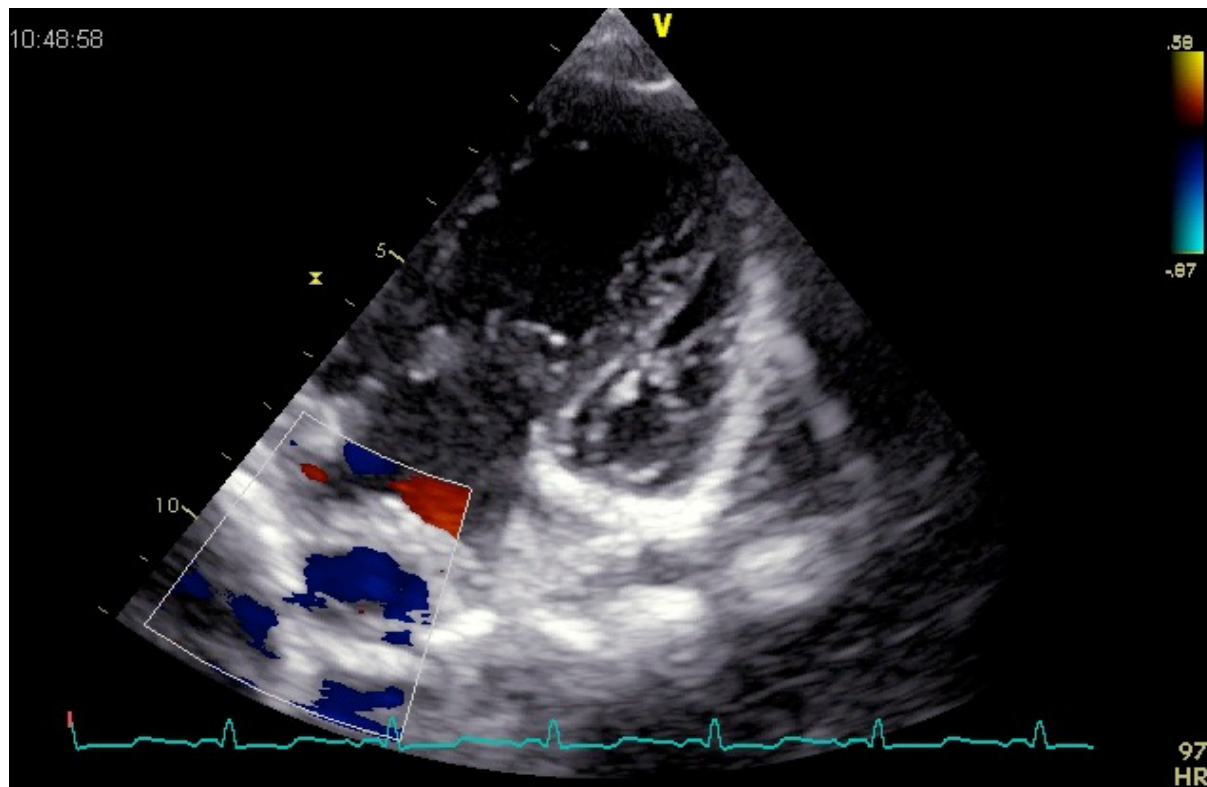

Shone, hypo VG

Maladie mitrale et maladies métaboliques

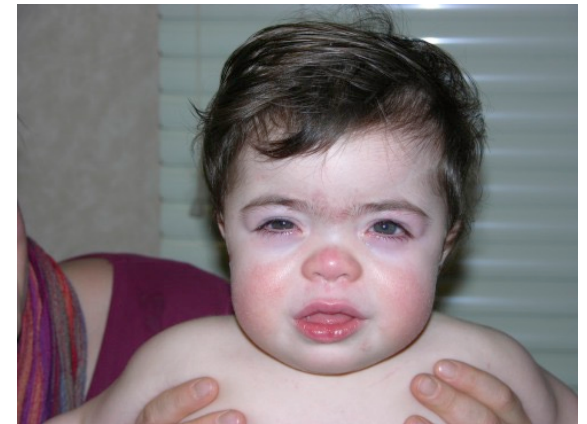
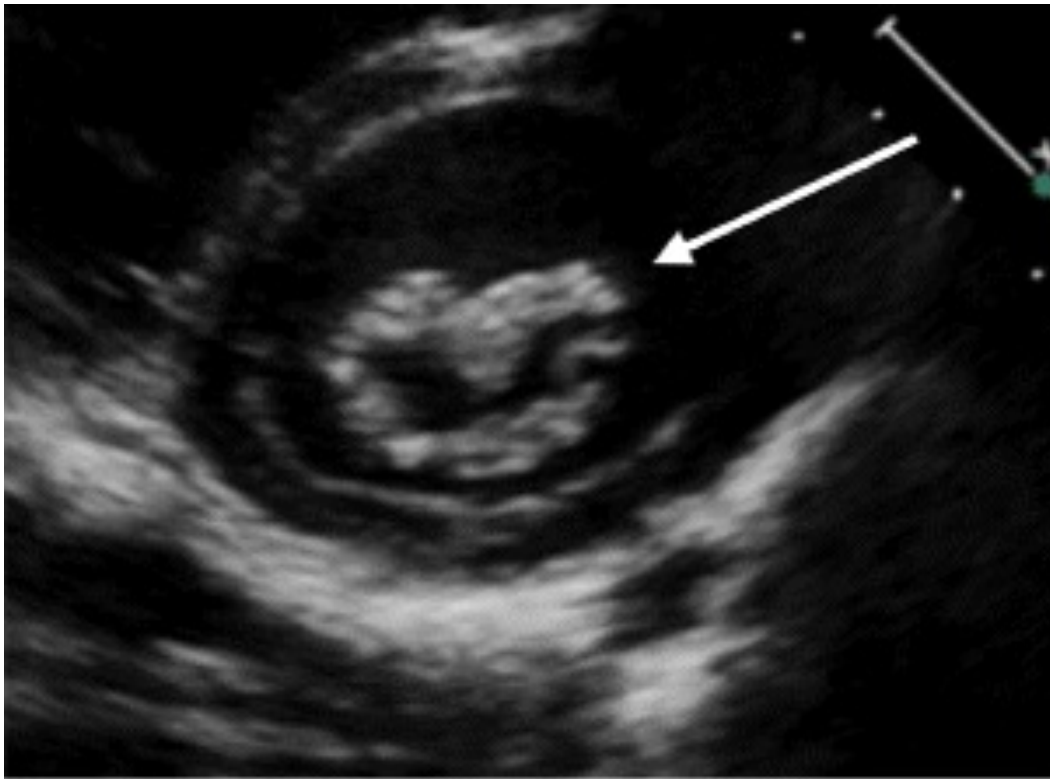

Mucopolysaccharidose



Prise en charge

- Chirurgie – Pr François ROUBERTIE
- Anesthésie-réanimation – Dr Arnaud DE BOISLAMBERT

MERCI POUR VOTRE ATTENTION

Pascal AMEDRO
Bordeaux

