



# Hôpital Louis PRADEL Hospices Civils de Lyon

28 avenue du doyen LEPINE  
69500 BRON

Standard téléphonique : 0.825.08.25.69

Département Médico-Chirurgical des Cardiopathies Congénitales  
du Fœtus, de l'Enfant et de l'Adulte  
Chef du Département : Pr Roland HENAINE.

# UNITÉ 11



Unité d'Anesthésie et de Réanimation  
Cardio-Thoracique Pédiatrique

Hôpital Louis PRADEL  
Hospices Civils de Lyon

**HCL**  
HOSPICES CIVILS  
DE LYON



## Département Médico-Chirurgical des Cardiopathies Congénitales du Fœtus, de l'Enfant et de l'Adulte

Chers Confrères, Chers Amis,

La prise en charge des cardiopathies congénitales du fœtus, de l'enfant et de l'adulte requiert une vision multidisciplinaire centrée sur le patient. Fort d'une expérience et d'une histoire de plus de 50 ans, nous plaçant comme un centre de recours régional et interrégional, nous avons voulu la création d'un Département Médico-Chirurgical de Cardiologie Congénitale Fœtale, de l'enfant et de l'adulte regroupant 33 médecins et 4 spécialités afin de monter en charge et relever les nouveaux défis de cette discipline.

Notre activité comprend la prise en charge médico-chirurgicale des cardiopathies congénitales simples et complexes, enfants et adultes, programmées et urgentes, l'assistance courte et longue durée, la greffe cardiaque et pulmonaire, le cathétérisme interventionnel ainsi que la rythmologie.

L'unité de réanimation du Département, comportant 12 lits, offre des soins d'excellence et multidisciplinaires, avec comme acteurs médicaux des anesthésistes- réanimateurs, des cardio-pédiatres et des réanimateurs médicaux.

Nous sommes dans une dynamique de soins d'excellence qualitative, d'enseignement et de recherche développement avec une ambition de rayonnement national et international.

Pour poursuivre ces objectifs, nous avons besoin de recruter deux médecins anesthésistes-réanimateurs supplémentaires désireux de découvrir cette spécialité et/ou de compléter leur formation en anesthésie réanimation cardiaque pédiatrique et congénitale adulte.

Pr Roland HENAINE  
Chef de Département.  
[roland.henaine@chu-lyon.fr](mailto:roland.henaine@chu-lyon.fr)

**Secrétariat du Département :**  
**Mme Amandine CAMAROTTO**  
**Tél : 04 72 35 74 79**  
[amandine.camarotto@chu-lyon.fr](mailto:amandine.camarotto@chu-lyon.fr)



# Les autres partenaires du Département Médico Chirurgical des Cardiopathies Congénitales du Fœtus de l'Enfant et de l'Adulte

## Service de chirurgie :

- Pr Roland HENAINE (Chef de service, Chef du département)
- Dr Olivier METTON - PH
- Dr Julia MITCHELL - PH
- Dr Cristian BULESCU- AH
- Dr Astrid MONNIER – CCA

## Secrétaires chirurgie :

- Mme Amandine CAMAROTTO : 04.72.35.74.79 (Département ; Dr O METTON)
- Mme Sylvie PERARD : 04.72.35.74.78 (Pr HENAINE ; Dr J MITCHELL)

## Equipe médicale Unité 10 :

- Dr Claire GALOIN-BERTAIL – PH  
Référente Unité 10
- Dr Mohamed BAKLOUL – PH
- Dr Cécile LECONTE– PH
- Dr Caroline MARTIN-BONNET –PH
- Dr Anne MOULIN-ZINSCH – PH
- Dr Chloé MULATIER – PH
- Dr Thomas PEROUSE DE MONTCLOS – PH
- Dr Mariama AARAB –CCA
- Dr Aymeric BOISSON \_ CCA
- Dr Anne Cécile DANNER – CCA
- Dr Maéva SABOUR – CCA

## Secrétaires Unité 10 :

- Mme Ounissa MAACHE 04.72.35.78.71
- Mme Sylvie QUINTANILLA : 04.72.35.78.71
- Mme Christelle ROUGET : 04.72.35.78.71

## Cadres de santé du département :

- Mme MICHEL Geneviève U 11 : 04.72.35.74.78
- Mme VEST MICHALET Magali U 10 : 04. 72.35.78.74
- Mme THIERY Patricia U 51 : 04.72.35.74.81

## Equipe médicale Unité 11 :

- Dr Marc LILOT – MCU PH  
Responsable d'UF
- Dr Vinicius ALMEIDA MAIA - PHC
- Dr Thibault BLACHE – PH
- Dr Corinne DUCREUX– PH
- Dr Arnaud FERRARIS – PH
- Dr Maram HATTAB PHC
- Dr Pierre JOSEPH – PH
- Dr Catherine KOFFEL – PH
- Dr Estelle LORNAGE – PH
- Dr Roxane NICOLAS-VARIN - PHC
- Dr Elodie PERDREAU- PH
- Dr Tania PERRIN - CCA
- Dr Sophie PICHEGRU- PH
- Dr Elisabeth POIGNANT- PH

## Secrétaires Unité 11 :

- Mme Christelle CHANADET : 04.26.73.93.48  
(Dr M LILOT/ RH Unité 11)
- Mme Houria HEDJAM : 04.26.73.93.89  
(Hospitalisation Unité 11)

**Fax secrétariat : 04.72.35.70.86**



## L'Equipe de l'unité d'anesthésie réanimation Unité 11 est heureuse de vous accueillir au sein du service

La réanimation cardiaque pédiatrique, nouvelle unité créée et ouverte le 23 novembre 2020, est située à l'hôpital Louis Pradel du Groupement Hospitalier Est des Hospices Civils de Lyon. Cette unité de réanimation est intégrée au service d'anesthésie réanimation du Groupement Hospitalier Est, et vient compléter à l'Hôpital Louis Pradel la réanimation néonatale et la réanimation pédiatrique polyvalente de l'Hôpital Femme-Mère Enfant, en apportant une expertise de réanimation et de soins intensifs orientés sur l'activité cardiaque, thoracique, vasculaire, médicale et chirurgicale pédiatrique.

L'unité de réanimation s'intègre dans une filière de soins médico-chirurgicale pédiatrique cardiaque-thoracique et vasculaire congénitale et acquise concernant les cardiopathies congénitales et acquises du fœtus à l'adulte.

Cette nouvelle réanimation est un maillon solide de la chaîne de soins que compose la cardio-pédiatrie, la chirurgie cardiaque pédiatrique, le cathétérisme cardiaque pédiatrique et l'électrophysiologie cardiaque pédiatrique. Cette unité de réanimation cardiaque pédiatrique est intégrée dans le Département d'Anesthésie et Réanimation Cardio-thoracique Pédiatrique englobant aussi toute l'activité anesthésique qui accompagne l'ensemble des procédures pédiatriques mais aussi congénitale adulte sur l'hôpital Louis Pradel.

Cette unité de réanimation cardiaque pédiatrique est constituée de 12 lits permettant de réaliser l'accueil 7 jours sur 7 et 24 heures sur 24 toute l'année, des patients nécessitant soins et surveillance de réanimation, des soins intensifs pour des pathologies cardio-vasculaires médicales, chirurgicales, congénitales et acquises, mais aussi d'assistance d'organes vitaux, d'ECMO et d'assistance longue durée ainsi que des greffes cardiaques et pulmonaires de la naissance jusqu'à l'âge de 18 ans.

L'unité de réanimation cardiaque pédiatrique fait collaborer plusieurs disciplines médicales dont les anesthésistes-réanimateurs, les cardio-pédiatres, les réanimateurs pédiatres. Elle regroupe des personnels paramédicaux formés aux soins intensifs de cardio-pédiatrie et à la réanimation cardiaque incluant la maîtrise des procédures d'assistance.

Une équipe transversale en collaboration mutuelle composée de l'encadrement, des infirmières techniques et tutrices, de psychologues, d'éducateurs de jeunes enfants, de secrétaires entre les deux services permet de créer du lien au sein de la filière cardiaque pédiatrique dans la continuité des soins et du parcours des patients.

Le développement d'une activité d'enseignement et de pédagogie, de recherche et de développement, ainsi que des projets de construction d'une unité mobile d'assistance circulatoire offre des perspectives de développement et d'épanouissement pour cette nouvelle unité de réanimation cardio-vasculaire et thoracique pédiatrique spécialisée.

Dr Marc LILOT  
Responsable Unité 11  
[marc.lilot@chu-lyon.fr](mailto:marc.lilot@chu-lyon.fr)

**Secrétariat Dr M LILOT / Unité 11:**

**Mme Christelle CHANADET**

**☎ 04 26 73 93 48**

**[christelle.chanadet@chu-lyon.fr](mailto:christelle.chanadet@chu-lyon.fr)**

	Salles de réunion		10 <sup>ème</sup>	Salles de réunion		
U91	Endocrinologie A <i>hôpital de jour</i>		9 <sup>ème</sup>	Endocrinologie B et C <i>Unité d'hospitalisation de semaine et conventionnelle</i>		U90
U81			8 <sup>ème</sup>			U80
U71	PNEUMOLOGIE C <i>Unité d'hospitalisation conventionnelle</i>		7 <sup>ème</sup>	PNEUMOLOGIE B <i>Unité d'hospitalisation de semaine</i>		U70
U61	Pneumologie A <i>hôpital de jour</i>	Hôpital de jour cardiologique	6 <sup>ème</sup>	Chirurgie thoraco-pulmonaire		U60
U51	Chirurgie cardiovasculaire A et C		5 <sup>ème</sup>	Chirurgie cardiovasculaire B Chirurgie vasculaire et endovasculaire		U50
U41	Cardiologie B <i>Unité d'hospitalisation de semaine</i>		4 <sup>ème</sup>	Cardiologie A <i>Unité d'hospitalisation conventionnelle</i>		U40
U31	SICAT <i>Insuffisance Cardiaque, Assistance et Transplantation</i>		3 <sup>ème</sup>	Rythmologie Cardiologie congénitale adulte		U30
U21	Unité de Soins Continus médicale		2 <sup>ème</sup>	Unité de Soins Intensifs Cardiologiques (USIC)		U20
U11	Cardiopédiatrie <i>Réanimation pédiatrique</i>		1 <sup>er</sup>	Cardiopédiatrie <i>USC - Unité d'hospitalisation médico- chirurgicale</i>		U10
<b>TM</b>						
<b>Consultations (cardiologie, pneumologie, endocrinologie, anesthésie, chirurgie adulte...) – Hémodynamique – Imagerie – Unité d'abord vasculaire (UAV) – Blocs opératoires – Réanimation adulte</b>						
<b>RdC</b>						
<b>Echocardiographie adulte – Echocardiographie pédiatrique – Exploration fonctionnelle respiratoire (EFR) – Rééducation cardiaque/épreuves d'effort – Echo doppler – USC chirurgicale – CERA – Consultations de chirurgie cardio pédiatrique – Consultations Cardiologiques d'Urgences (CCU) – Médecine Nucléaire – Hémostase clinique – Bureau des Admissions</b>						

  
 nous revitalisons  
un hôpital de pointe

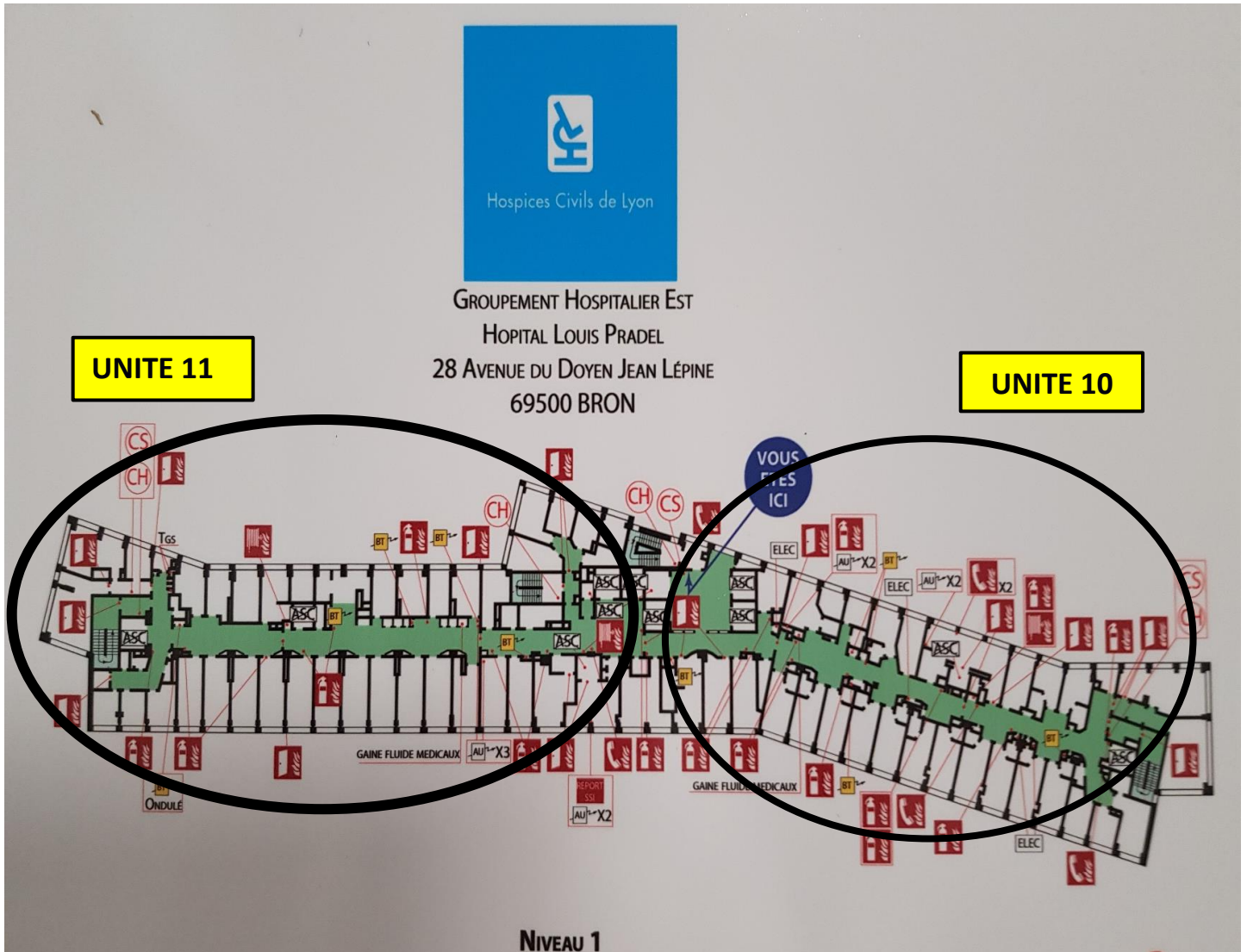

## Organigramme unité fonctionnelle U 11

### Responsable d'unité fonctionnelle

**Dr Marc LILOT MCU-PH.**  
**Médecin Anesthésiste Réanimateur**

### Médecins anesthésistes réanimateurs

Dr Vinicius ALMEIDA MAIA  
Dr Arnaud FERRARIS  
Dr Maram HATTAB  
Dr Pierre JOSEPH  
Dr Catherine KOFFEL

Dr Estelle LORNAGE  
Dr Roxanne NICOLAS-VARIN  
Dr Sophie PICHEGRU  
Dr Elisabeth POIGNANT

### Médecins réanimateurs cardio-pédiatres

Dr Thibault BLACHE  
Dr Corinne DUCREUX

Dr Elodie PERDREAU  
Dr Tania PERRIN

### Secrétariat

Mme Christelle CHANADET: Secrétariat RH/ Dr Marc LILOT  
Mme Houria HEDJAM: Secrétariat d'hospitalisation

### Equipe Paramédicale

Cadre de santé Unité 11 : Mme Geneviève MICHEL  
Infirmière technique : Mme Mélanie ODET  
Infirmière tutrice : Mme Pauline PASCAL /Mme BENES Milly.

**D'autres personnels médicaux et paramédicaux formés aux soins intensifs de cardio-pédiatrie et à la réanimation cardiaque incluant la maîtrise des procédures d'assistance tels qu'IDE, kinésithérapeutes interviennent également auprès des patients présents dans l'unité 11.**

### Autres intervenants

Mme Océane BOICHON: Educatrice pour jeunes enfants  
Mme Amélie CAUDRON: Psychomotricienne  
Mme Marie CHAPPA : Psychologue  
[ghe.cardio-service-social@chu-lyon.fr](mailto:ghe.cardio-service-social@chu-lyon.fr) : Service social  
Mme Agatha GUARD : Psychologue  
Mr Sacha MAIRET : Chercheur –thèse de science

Responsable de l'unité.

Dr Marc LILOT  
anesthésiste réanimateur



Médecins anesthésistes réanimateurs



Dr Vinicius ALMEIDA MAIA

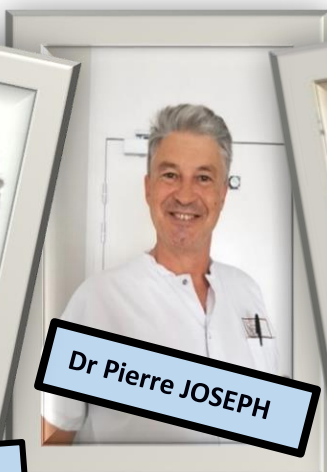

Dr Pierre JOSEPH



Dr Arnaud FERRARIS



Dr Catherine KOFFEL



Dr Estelle LORNAGE



Dr Roxane NICOLAS-VARIN



Dr Sophie PICHEGRU



Dr Elisabeth POIGNANT

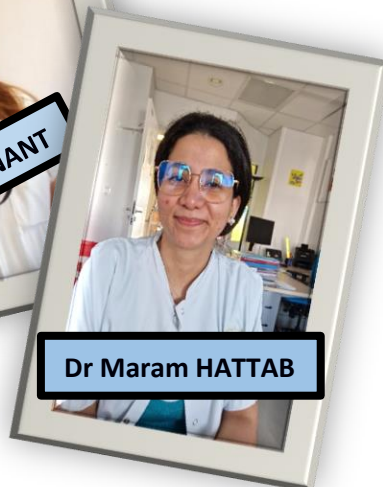

Dr Maram HATTAB



## Médecins réanimateurs cardio-pédiatres



**Dr Thibault BLACHE**



**Dr Corinne DUCREUX**



**Dr Elodie PERDREAU**



**Dr Tania PERRIN**

## Secrétaires



**Christelle CHANADET**



**Houria HEDJAM**

## Cadre de santé et infirmières



## Autres intervenants



## Les équipes de l'unité d'anesthésie réanimation cardio-thoracique pédiatrique, vous invitent à venir leur rendre Visite pour partager ce projet ensemble

"Je remercie toutes les équipes médicales, paramédicales qui exercent sur l'unité 11 ainsi que tous les acteurs de soins et partenaires avec qui nous construisons une collaboration efficace et utile pour les patients et leurs familles.

La co-organisation des différents services articulés pour une optimisation des filières de soins auxquels participe l'unité d'anesthésie réanimation cardio-thoracique pédiatrique justifie notre implication multidisciplinaire.

Je souligne l'investissement de tous les soignants U11, médecins et non médecins, permettant la prise en charge permanente des urgences cardio-thoraciques pédiatriques, ainsi que les pathologies médicales et chirurgicales requérant anesthésie cardio-thoracique pédiatrique et/ou hospitalisation en soins critiques. Grâce à ce travail d'excellence, et de pointe, la qualité des soins est maintenue à haut niveau, dans un objectif d'innovation et de sécurité des soins. Cette qualité de soins passe également par le savoir être, l'écoute, la communication, l'empathie de toute l'équipe, qui est nécessairement requis pour cette activité profondément humaine. Grâce au développement de ce savoir, se savoir-faire et se savoir-être nous sommes fiers de l'accompagnement des patients et des familles lors de leurs passages au sein de notre unité.

Merci à toutes et à tous pour votre implication".

Dr Marc LILOT MCU-PH.  
Responsable d'unité 11

TOUS ENSEMBLE UNITÉ 11

